Witamy na świecie

SZPITAL POWIATOWY W MIŃSKU MAZOWIECKIM

Marcelek Wyczółkowski, syn Moniki i Ireneusza, ur. 9.09, godz. 14.55, 3300 g, 53 cm, Tłuściec

Wiktorek Bakuła, syn Justyny i Marka, ur. 10.09, godz. 15.25, 3300 g, 54 cm, Mińsk Maz.

Nikola Andrzejczyk, córka Marii i Marcina, ur. 10.09, godz. 16.50, 2800 g, 52 cm, Długa Szlachecka

córka Anety i Mariusza Lejmanów, siostra Kacperka, ur. 10.09, godz. 22.55, 2800 g, 53 cm, Mistów

Marcelinka Suchożebrska, córka Beaty i Sebastiana, ur. 11.09, godz. 4.30, 3600 g, 54 cm, Mińsk Maz.

Sebastian Czajkowski, syn Kornelii i Marcina, ur. 11.09, godz. 11.50, 3550 g, 55 cm, Mińsk Maz.

Justynka Wronka, córka Beaty i Mariusza, ur. 12.09, godz. 8.25, 2700 g, 49 cm, Mińsk Maz.

Julia Gronek, córka Katarzyny i Marcina, ur. 12.09, godz. 13.35, 3850 g, 55 cm, Zamienie

Szymon Karpiński, syn Angeliki i Krzysztofa, ur. 13.09, godz. 0.30, 3450 g, 54 cm, Borki, gm. Mrozy

Jan Aleksander Sabak, syn Justyny i Rafała, ur. 13.09, godz. 3.25, 3100 g, 53 cm, Mińsk Maz.

Szymon Zawistowski, syn Klaudii, ur. 13.09, godz. 19.00, 3200 g, 53 cm, Mińsk Maz.

Sebastian Szczepek, syn Justyny i Grzegorza, ur. 14.09, godz. 22.15, 3050 g, 52 cm, Przedewsie, gm. Jakubów

Filip Malesa, syn Katarzyny i Damiana, ur. 15.09, godz. 13.20, 3950 g, 56 cm, Huta Mińska

SZPITAL W SIEDLCACH

Piotr Skolimowski, syn Ewy i Marcina, brat Mai, ur. 6.09, godz. 1.30, 3920 g, 54 cm, Siedlce

córka Olgi i Artura Sobiczewskich, ur. 11.09, godz. 14.25, 3300 g, 55 cm, Borki Paduchy

Natalia Pałka, córka Kingi i Marcina, siostra Jakuba i Kacpra, ur. 11.09, godz. 16.20, 2320 g, Dąbrówka Stany

syn Małgorzaty i Andrzeja Ostapowiczów, brat Natalii, ur. 9.09, godz. 20.50, 3500 g, 52 cm, Klimy, gm. Olszanka

Karol Jastrzębski, syn Marty i Mariusza, brat Mai, ur. 7.09, godz. 12.15, 3410 g, 54 cm, Siedlce

Wiktoria Lechicka, córka Izabelli i Krzysztofa, siostra Mai, ur. 8.09, godz. 4.55, 2940 g, 51 cm, Stare Opole

ZDJĘCIA DZIECI

Zapraszamy do zamawiania fotografii wykonanych w szpitalu w Mińsku Mazowieckiem

- w redakcji **Co słychać?**
- u fotografa w szpitalu

Pakiety zdjęć od 20 zł

Kamienica z windą

(parter i I piętro)

w centrum Mińska - ul. Wyszyńskiego

CZEKA NA NAJEMCĘ
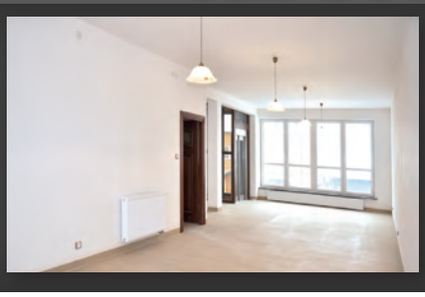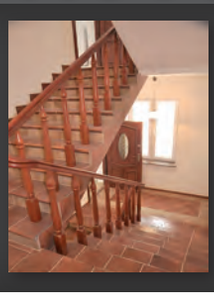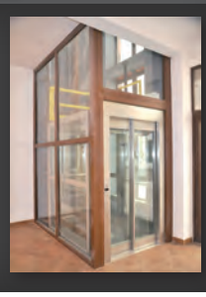
tel. 608 410 762